

Aviso de Ciclón Tropical en el Océano Pacífico

No. Aviso: 05

Ciudad de México a 11 de Septiembre del 2016.

Emisión: 22:15h

Servicio Meteorológico Nacional, fuente oficial del Gobierno de México, emite el siguiente aviso:

Síntesis: TORMENTA TROPICAL ORLENE, LEJOS DE LAS COSTAS NACIONALES



Imagen de satélite

Situación Actual:

La Tormenta Tropical "Orlene" comienza a fortalecerse y se localiza al suroeste de la Península de Baja California. No afecta al país.

| Condiciones Actuales | |
|--|--|
| Hora local (hora gmt) | 22:00 horas (3:00 GMT del día 12) |
| Ubicación del centro del ciclón | Latitud Norte: 16.6° Longitud Oeste: 118.3° |
| Distancia al lugar más cercano | 815 km al oeste-suroeste de Isla Socorro, Col., y a 1,125 km al suroeste de Cabo San Lucas, BCS. |
| Desplazamiento actual: | Hacia el noroeste (305°) a 15 km/h |

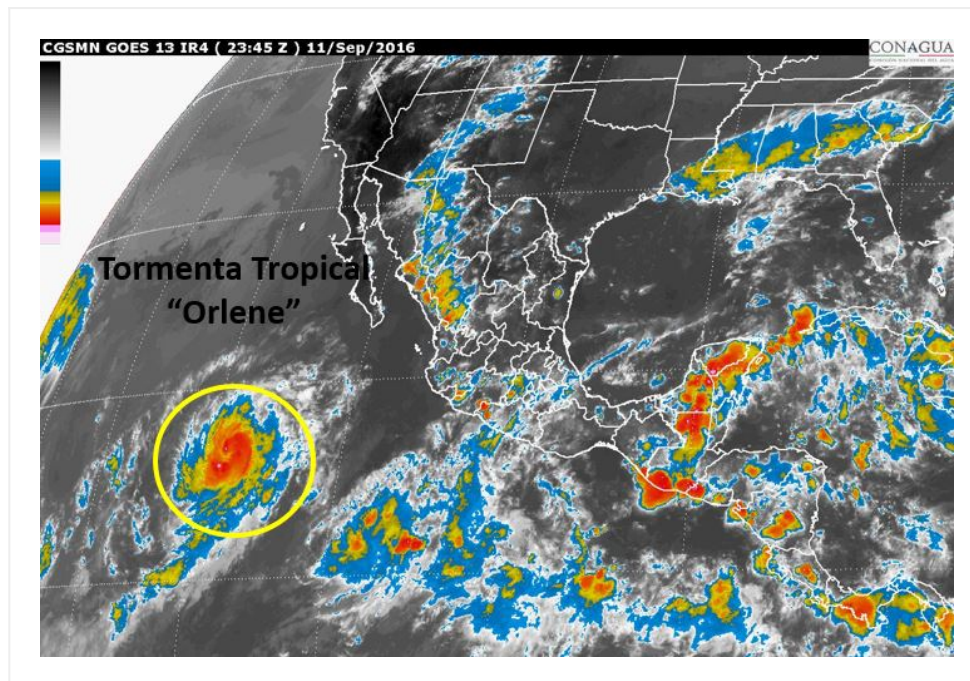
Condiciones Actuales

| | | | | |
|--|----------------------|-----------|------------------|-----------|
| Vientos máximos [km/h]: | Sostenidos: 100 km/h | | Rachas: 120 km/h | |
| Presión mínima central [hpa]: | 1001 hPa | | | |
| Comentarios adicionales | No afecta el país. | | | |
| Recomendaciones | ---- | | | |
| Extensión en cuadrantes de radios de vientos y oleaje | | | | |
| Radio de vientos de 95 km/h | 35 km NE | 35 km SE | 0 km SO | 35 km NO |
| Radio de vientos de 63 km/h | 95 km NE | 95 km SE | 75 km SO | 95 km NO |
| Oleaje 4 m | 220 km NE | 165 km SE | 110 km SO | 165 km NO |

| PRONÓSTICO VALIDO AL DÍA/HORA LOCAL TIEMPO CENTRO | LATITUD NORTE | LONG. OESTE | VIENTOS [Km/h] | CATEGORÍA | UBICACIÓN (en km) |
|--|--------------------------|------------------------|---------------------------|-------------------------|--|
| 12/07h | 17.3 | 119.1 | 130/155 | Huracán categoría I | 880 km al oeste de Isla Socorro, Col., y a 1,090 km al suroeste de Cabo San Lázaro, BCS. |
| 12/19h | 18.0 | 119.7 | 155/195 | Huracán categoría II | 930 km al oeste de Isla Socorro, Col., y a 1,075 km al suroeste de Cabo San Lázaro, BCS. |
| 13/07h | 18.6 | 119.8 | 155/195 | Huracán categoría II | 935 km al oeste de Isla Socorro, Col., y a 1,035 km al suroeste de Cabo San Lázaro, BCS. |
| 13/19h | 19.0 | 120.0 | 150/185 | Huracán categoría I | 955 km al oeste de Isla Socorro, Col., y a 1,025 km al suroeste de Cabo San Lázaro, BCS. |
| 14/19h | 19.2 | 121.7 | 130/155 | Huracán categoría I | 1,135 km al oeste de Isla Socorro, Col., y a 1,150 km al oeste-suroeste de Cabo San Lázaro, BCS. |
| 15/19h | 18.9 | 125.7 | 120/150 | Huracán categoría I | 1,470 km al suroeste de Punta Eugenia, BCS., y a 1,515 km al oeste-suroeste de Punta Abrejos, BCS. |
| 16/19h | 18.9 | 130.8 | 110/140 | Tormenta Tropical | 1,890 km al oeste-suroeste de Punta Eugenia, BCS., y a 1,965 km al suroeste de Cabo San Quintín, BC. |

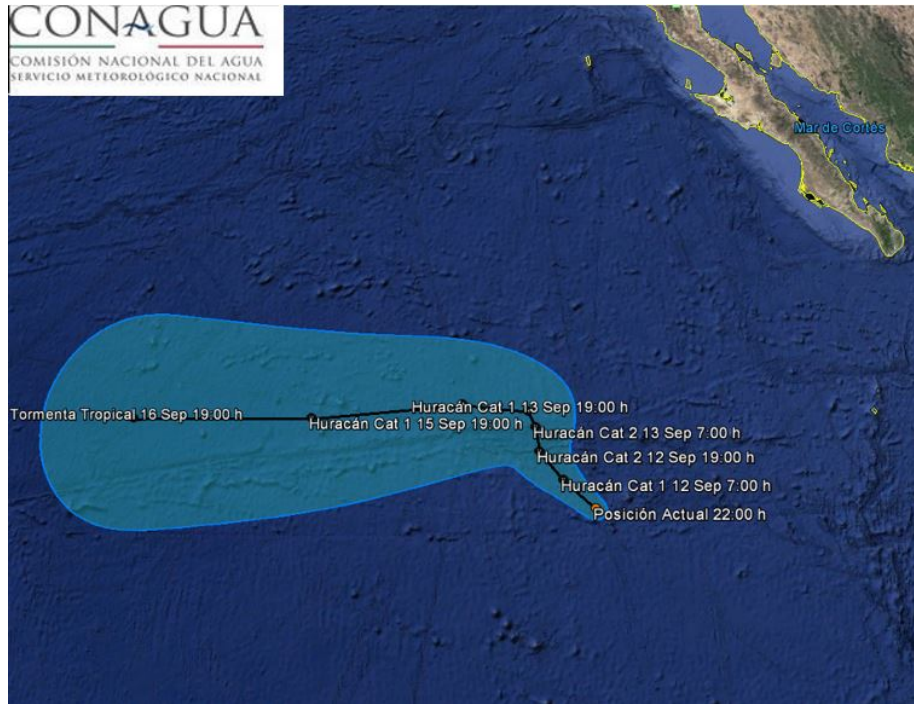

Trayectoria pronóstico de la Tormenta Tropical "Orlene"

| Aviso No. | Fecha / Hora local CDT | Lat. Norte | Long. Oeste | Distancia más cercana (km) | Viento mín. / rachas | Categoría | Avance |
|-----------|------------------------|------------|-------------|--|----------------------|--------------------|------------------------------------|
| 01 | 10 sep / 22:00 | 13.9 | 114.9 | 690 km al suroeste de Isla Socorro, Col., y a 1,130 km al sur-suroeste de Cabo San Lucas, BCS. | 55/75 | Depresión Tropical | noroeste (310°) a 19 km/h |
| 02 | 11 sep / 4:00 | 14.8 | 115.9 | 1,100 km al suroeste de Cabo San Lucas, BCS. | 65/85 | Tormenta Tropical | noroeste (315°) a 20 km/h |
| 03 | 11 sep / 10:00 | 15.4 | 116.8 | 728 km al oeste-suroeste de Isla Socorro, Col. 1,105 km al suroeste de Cabo San Lucas, BCS. | 75/95 | Tormenta Tropical | noroeste (305°) a 22 km/h |
| 04 | 11 sep / 16:00 | 16.3 | 117.7 | 780 km al oeste-suroeste de Isla Socorro, Col., y a 1,095 km al suroeste de Cabo San Lucas, BCS. | 85/100 | Tormenta Tropical | Hacia el noroeste (310°) a 22 km/h |
| 05 | 11 sep / 22:00 | 16.6 | 118.3 | 815 km al oeste-suroeste de Isla Socorro, Col., y a 1,125 km al suroeste de Cabo San Lucas, BCS. | 100/120 | Tormenta Tropical | Hacia el noroeste (305°) a 15 km/h |

**EL SIGUIENTE AVISO SE EMITIRÁ A LAS 04:15 HRS TIEMPO DEL CENTRO O ANTES SI OCURREN
CAMBIOS SIGNIFICATIVOS**

Pronosticador: Alex Ramírez Olvera

Revisó: Oscar Montoya